SEGAR S.A. / PETROLTEC MONEGRINA S.A. / POLYAR	SISTEMA DE GESTION INTEGRADO		PG-14-03
	ALERTA DE SEGURIDAD		REV.: 06
	Preparó: G. Vargas	Revisó y Aprobó: G. Gómez / P. Rastrilla	Fecha: 07/08/2019

Dolor brazo derecho a la altura de la Muñeca		
Fecha del incidente: 30/05/2022	**Lugar:** F-24 **/** Eq. 350	Alerta Nº 10/2022

A. Descripción del evento

El trabajador se encontraba realizando el desajuste de una brida de la Mud Plant durante las tareas de DTM, para lo cual utilizaba la llave correspondiente, en determinado momento esta se zafa del bulón y ocasiona que se vaya hacia atrás apoyando la mano donde siente dolor en el brazo derecho a la altura de la muñeca.

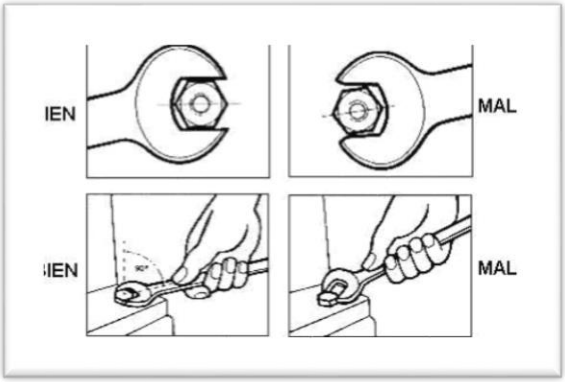

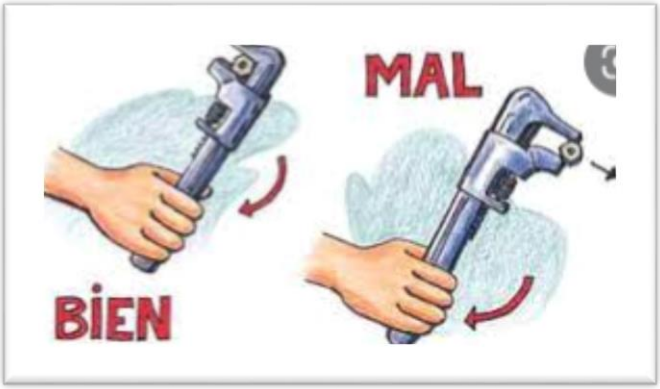

B. Causas

- Falla al verificar: el trabajador no verifica que la herramienta haya realizado un correcto encastre al aflojar espárragos produciendo que se resbale la herramienta y se golpea la muñeca.

C. Consecuencias

- Dolor en brazo derecho a la altura de la muñeca.

D. Acciones Correctivas

- Confeccionar y difundir alerta de seguridad.
- Refrescar sobre la importancia de analizar siempre los riesgos en cada una de las tareas.

Recuerde: Antes de realizar cualquier tarea "ANALICE los RIESGOS" de esta manera evitaremos consecuencias negativas y por sobre todo familiarícese con su equipamiento manteniendo continuamente en alerta su percepción a nuevos riesgos.

La presente Notificación de Información de Seguridad se difunde en la organización de SEGAR-POLYAR dentro del marco de la política de MASSC. En ningún caso las "Empresas" aceptarán responsabilidad alguna en cuanto a ninguno de los hechos descriptos, ni al uso de terceros del contenido de la presente como respaldo.